

Schnitt 1 Süd

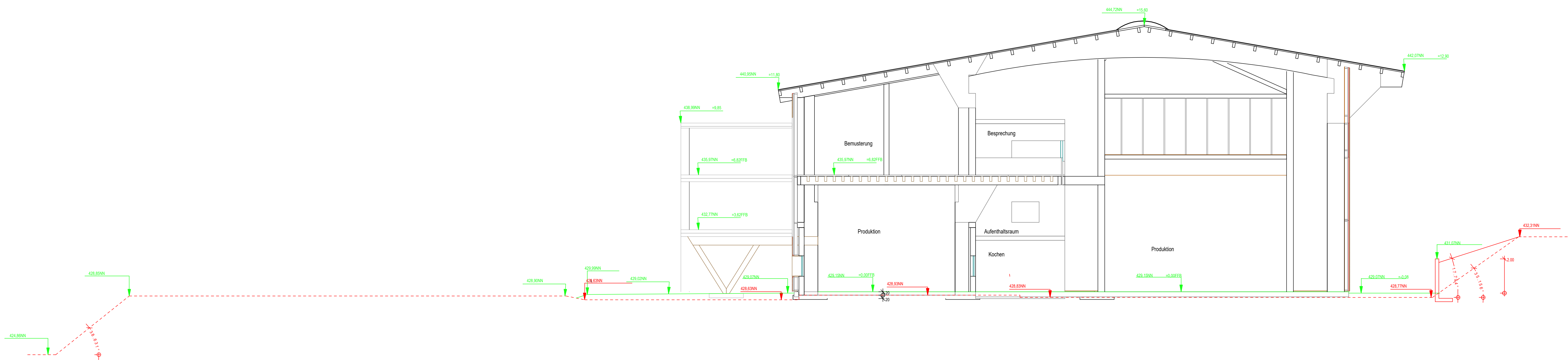

Alle Maß- und Höhenangaben sind örtlich vor Baubeginn zu prüfen!

Tür- und Brüstungshöhen von OK-Fertigfußboden.
Alle Fenster und Türmaße sind Rohbaum Maße.

BAUSTATIK - BAUPLANUNG
 Dipl.-Ing. Christian Herget
 Straße des Friedens 10 38419 Geisw./Rhön
 Tel.: 0380687/785-0 Fax: 0380687/78620

Bauherr: Rhomacul Systems GmbH und Co. KG
 Am Kuhleich 6, 38142 Tann

Bauvorhaben: Erweiterung der vorh. Produktionshalle und
 Errichtung zweier Mastermodul; Am Kuhleich 6, 38142 Tann

Plan: Grundriss Erdgeschoss Maßstab: 1:100 Blatt: 6
 Datum: 01.11.2020

Bauherr: Entwurf: Christian Herget Bauverleger: Christian Herget