

Südsicht

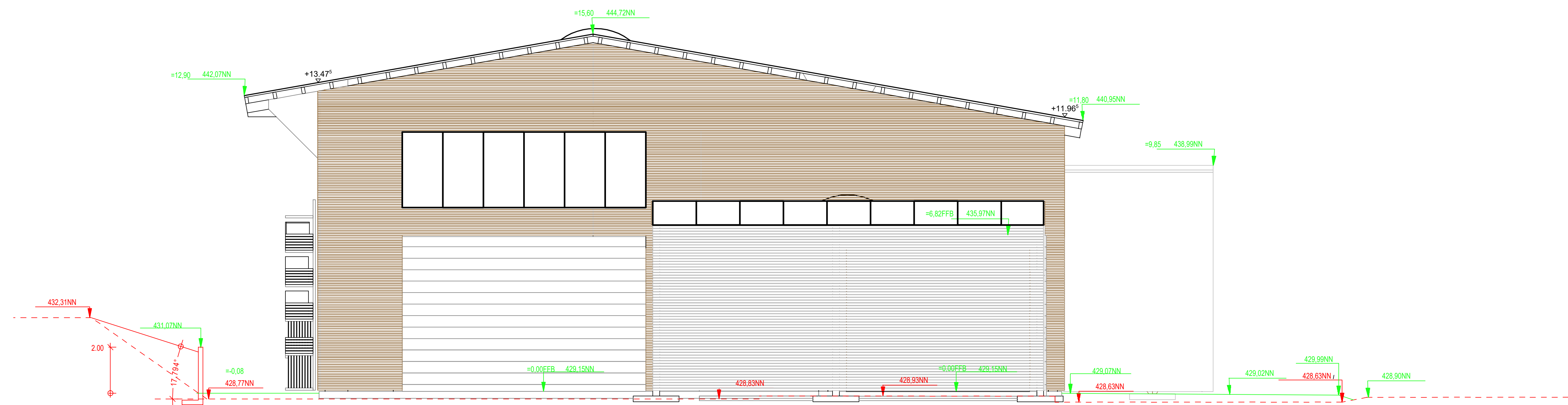

Nordsicht

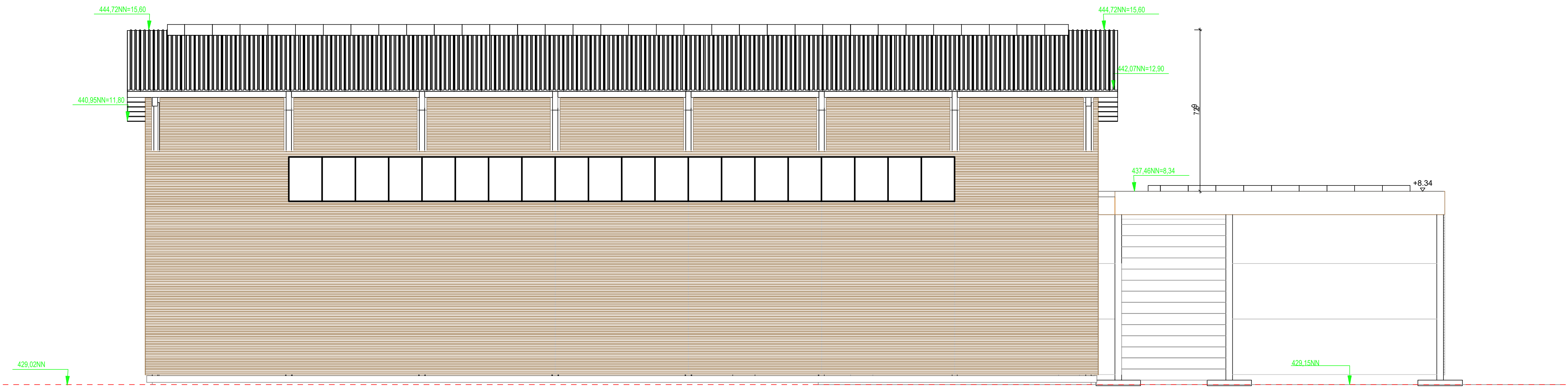

Westansicht

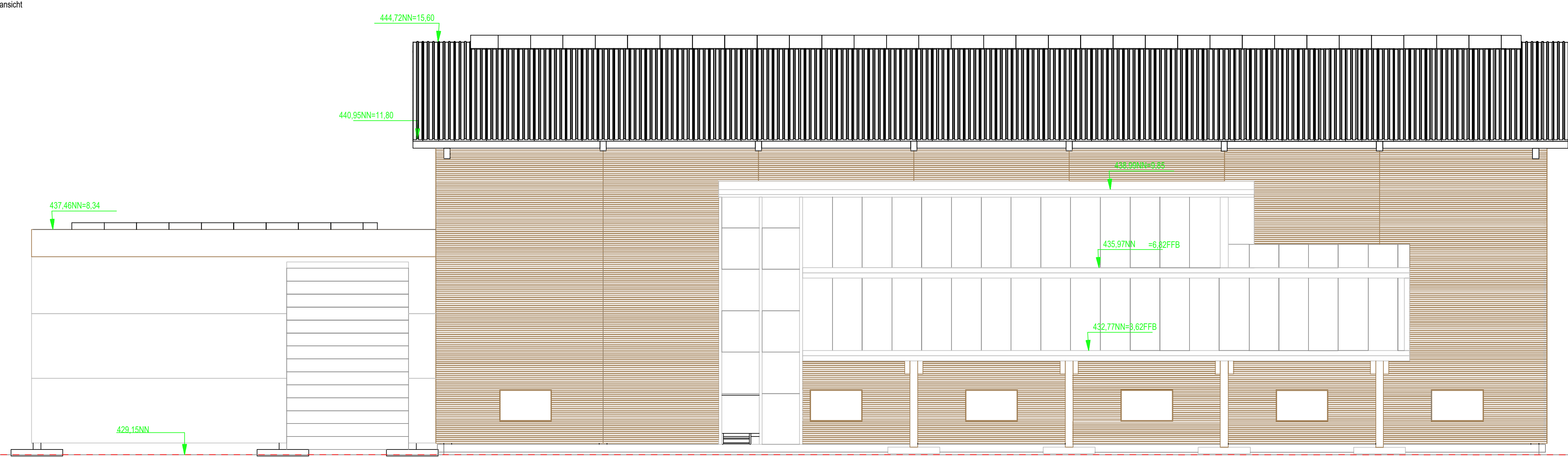

Ostansicht

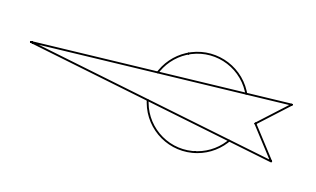

Alle Maß- und Höhenangaben sind örtlich vor Baubeginn zu prüfen!
 Tür- und Brüstungshöhen von OK-Fertigfußboden.
 Alle Fenster und Türmaße sind Rohbaum Maße.

BAUSTATIK - BAUPLANUNG
 Dipl.-Ing. Christian Herget
 Straße des Friedens 10 38419 Geislar/Rhein
 Tel.: 0530687/705-0 Fax: 0530687/70520

Bauherr: Rhomacul Systems GmbH und Co. KG
 Am Kuhleich 6, 38142 Tann

Bauvorhaben: Erweiterung der vorh. Produktionshalle und
 Errichtung zweier Masterräume, Am Kuhleich 6, 38142 Tann

Plan: Ansichten Maßstab: 1:100 Blatt: 6
 Datum: 01.11.2020

Bauer: Entwurf: Peter Hasser Baurecht: G.H.