

Erdgeschoß

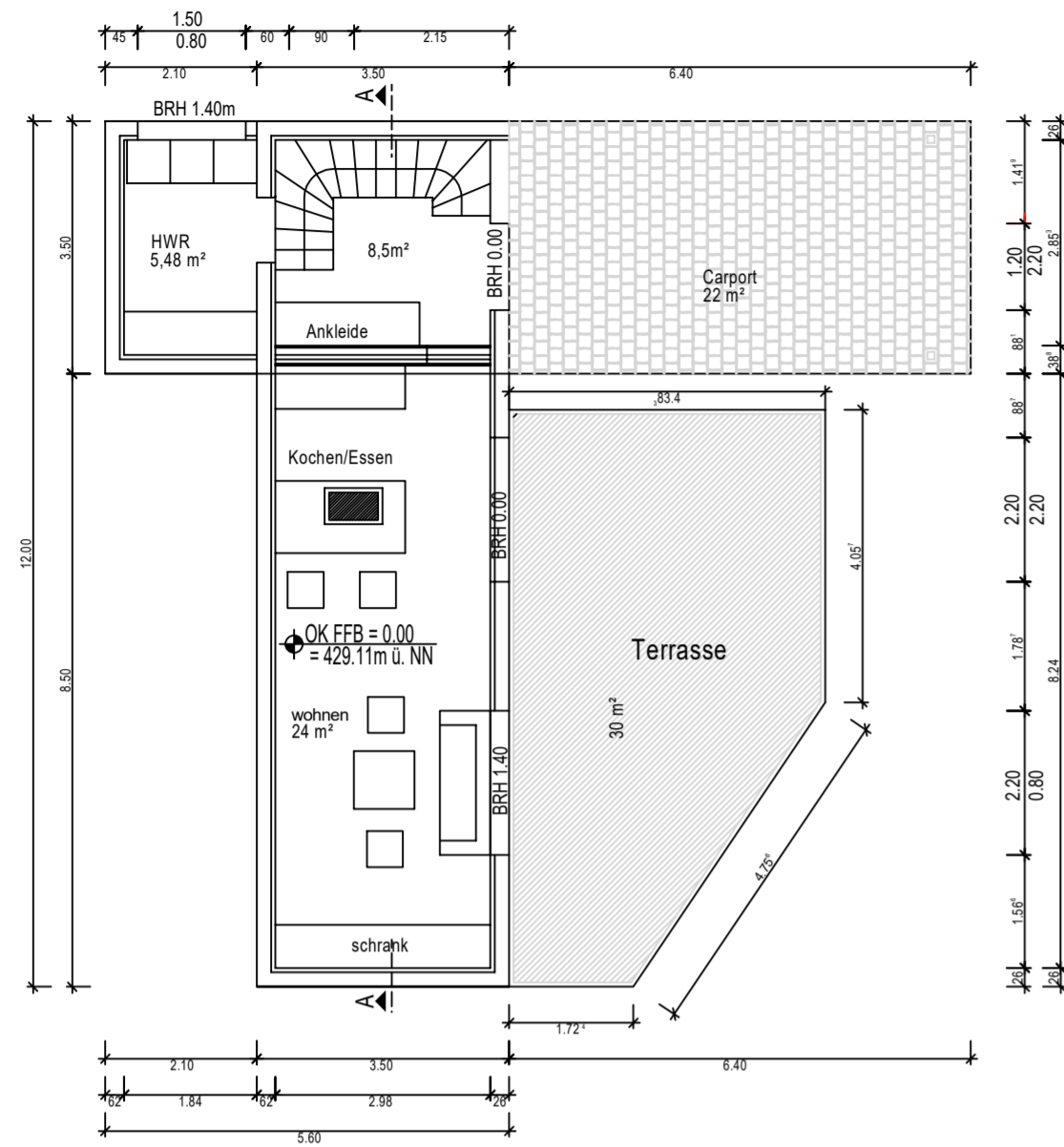

Obergeschoß

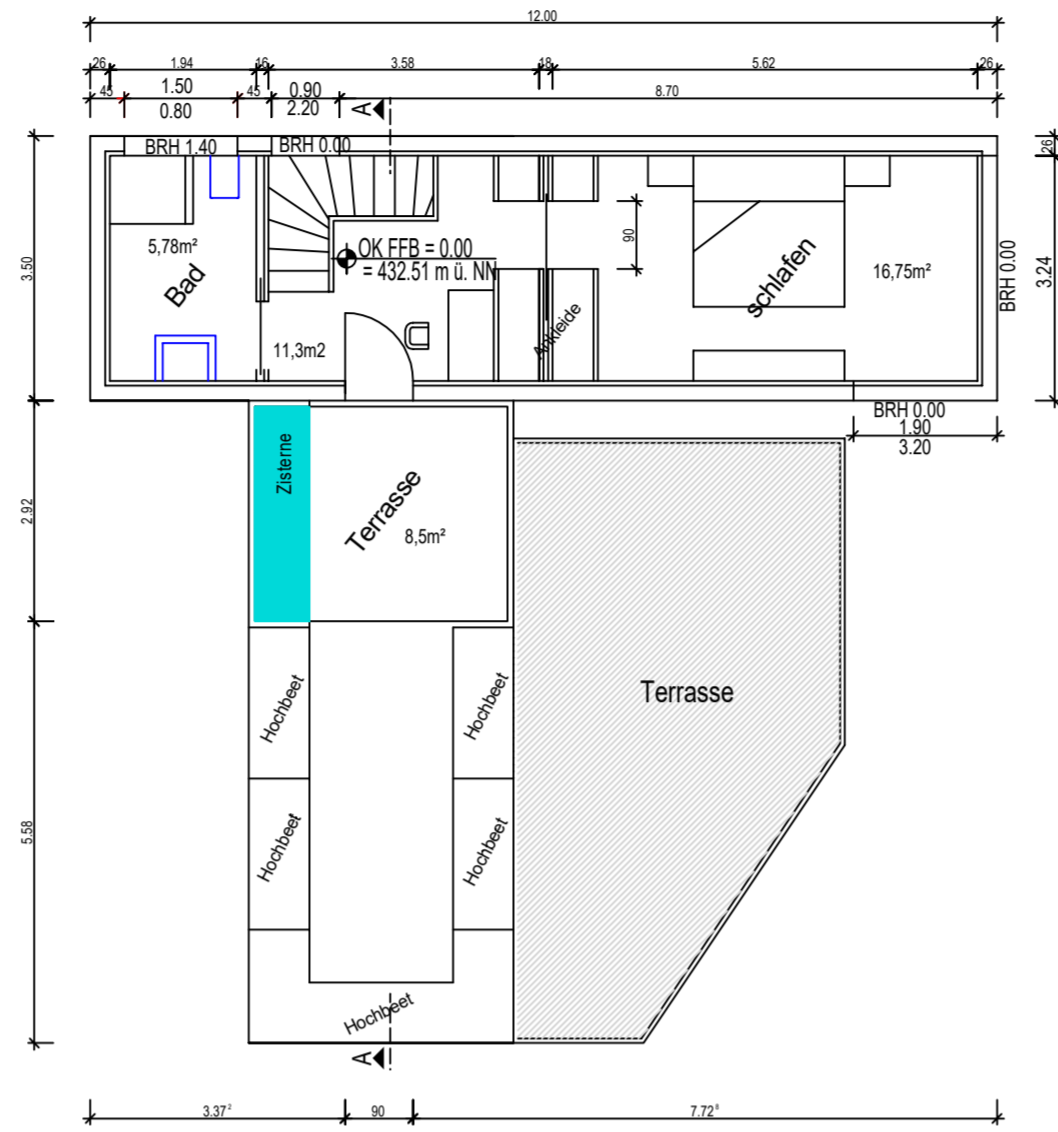

Dach

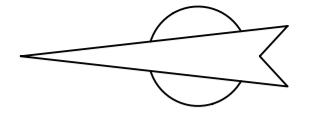
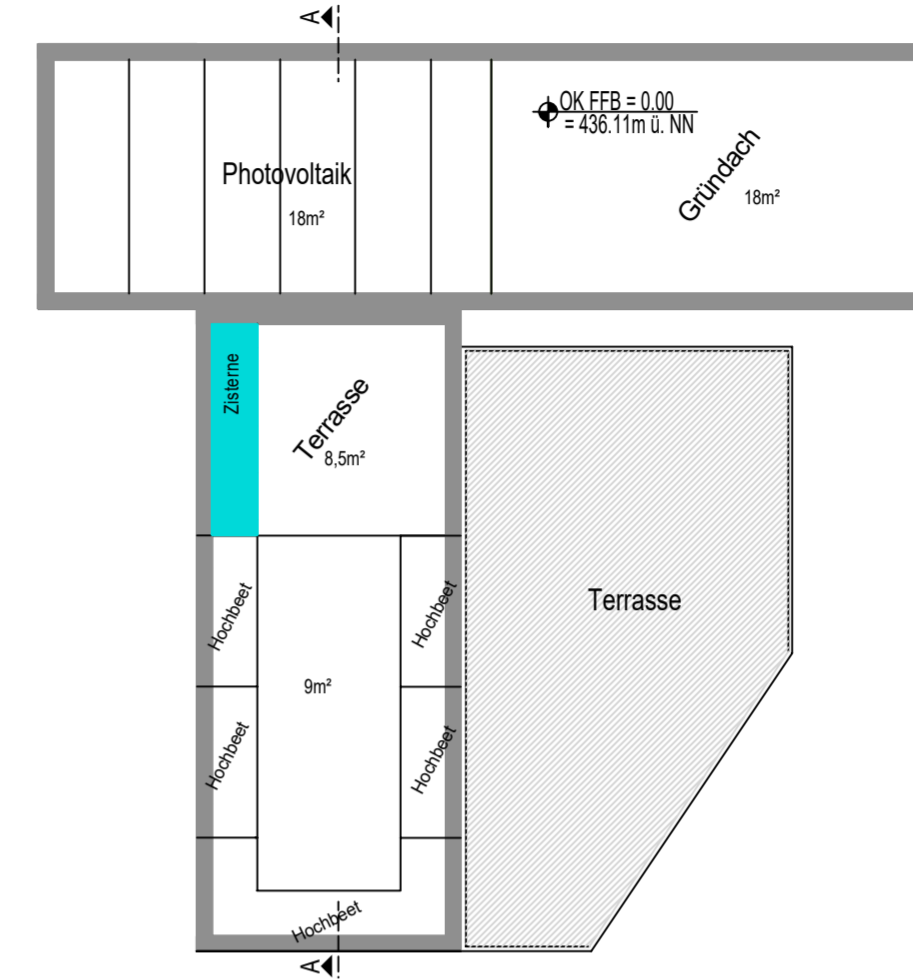

Ansicht Nord

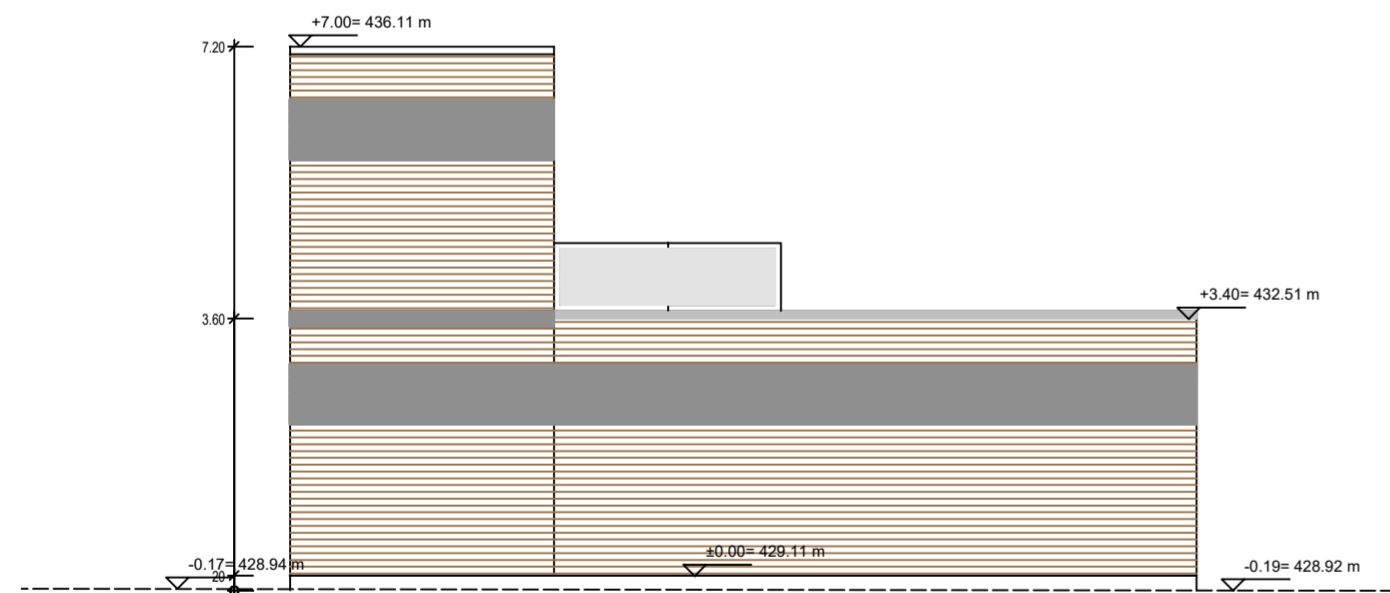

Ansicht Ost

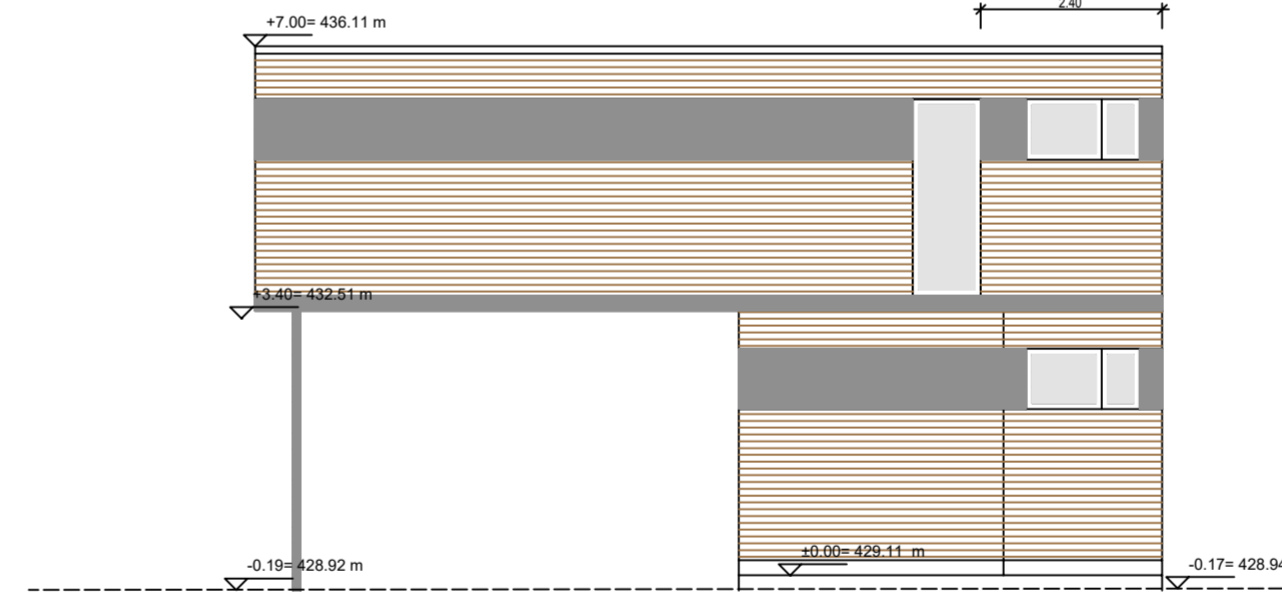

Ansicht Süd

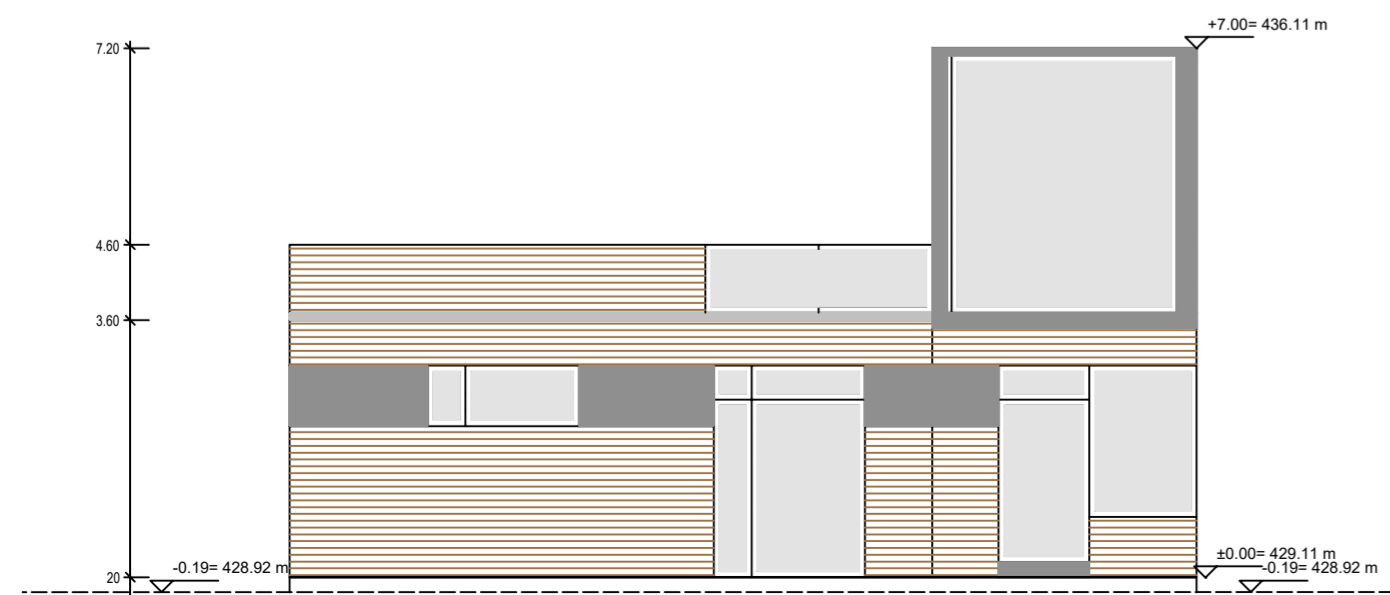

Ansicht West

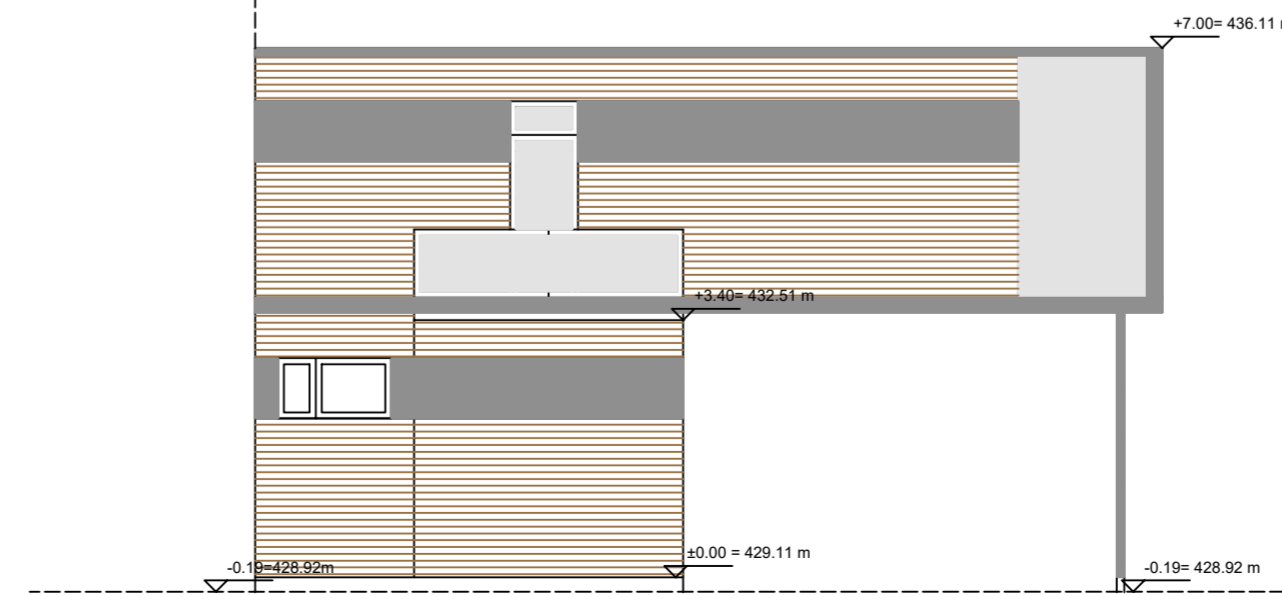

Schnitt A - A

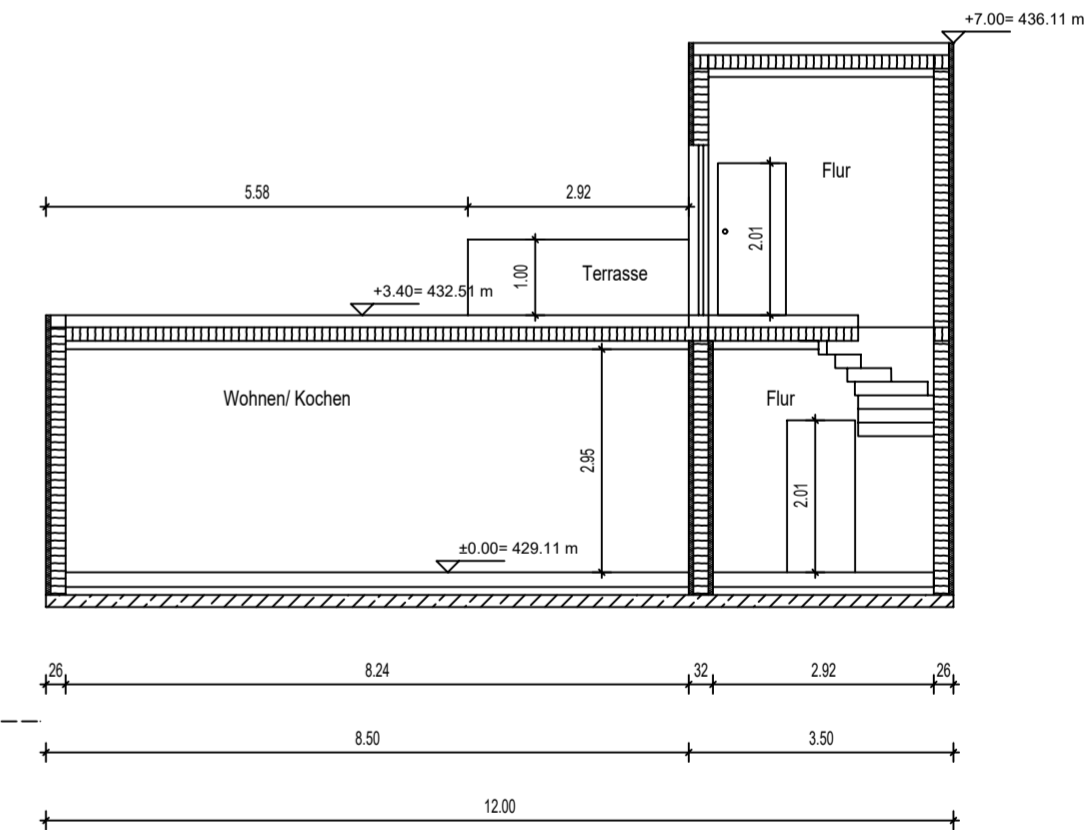

Alle Maß- und Höhenangaben sind örtlich vor Baubeginn zu prüfen!

Tür- und Brüstungshöhen von OK-Fertigfußboden.
Alle Fenster und Türmaße sind Rohbaumaße.

BAUSTATIK - BAUPLANUNG

Dipl.-Ing. Christian Herget

Straße des Friedens 10 36419 Geisa/Rhön
Tel.: 036967/ 766-0 Fax: 036967/76620



Bauherr: Rhoenmodul Systems GmbH und Co.KG
Am Kuhleich 6; 36142 Tann

Bauvorhaben: Erweiterung der vorh. Produktionshalle und
Errichtung zweier Mustermodule; Am Kuhleich 6; 36142 Tann

Plan: Wohnmodul Partnermodul

Maßstab: 1:100
Bl.-Nr.: G

Datum: 01.11.2020

Bauherr: Entwurfsverfasser: Bauvorlageberechtigter: